

LEGENDA:

- 100.00 - Cotas do terreno
- - - Limite
- CX - Caixa de esgoto
- ▬ - Sumidouro
- EDP - Postes electricos
- PT - Poste telefones
- ▨ - Edifícios
- ⊙ - Canavial
- ⊙ - Pedras

--- LIMITE DO LOTE
 ÁREA TOTAL DO LOTE = 479.00 m²

Sistema de coordenadas: PT-TM06/ETRS89

- OLIVEIRA BRAVA (OLEA MADERENSIS)

ARQUITETURA GUTEFORM SOLUTIONS LDA.
 PROJETO
 TECNICO ARQ. ALEXANDRE NUNES OA7189

CLIENTE AGOSTINHO EMANUEL - CONSTRUÇÃO, REMODELAÇÃO E REABILITAÇÃO, UNIPessoal, LDA
 DATA PROJ. SETEMBRO 2024
 GESTÃO OBRA Grupo GUTEFORM®

LEV. TOPOGRÁFICO georreferenciado (Desenhos finais)
 PROJETO DE ARQUITETURA PROJETO Nº H03.506_22
 LOCAL RUA ESPINHAL LT 11 - ABRUNHEIRA - SINTRA

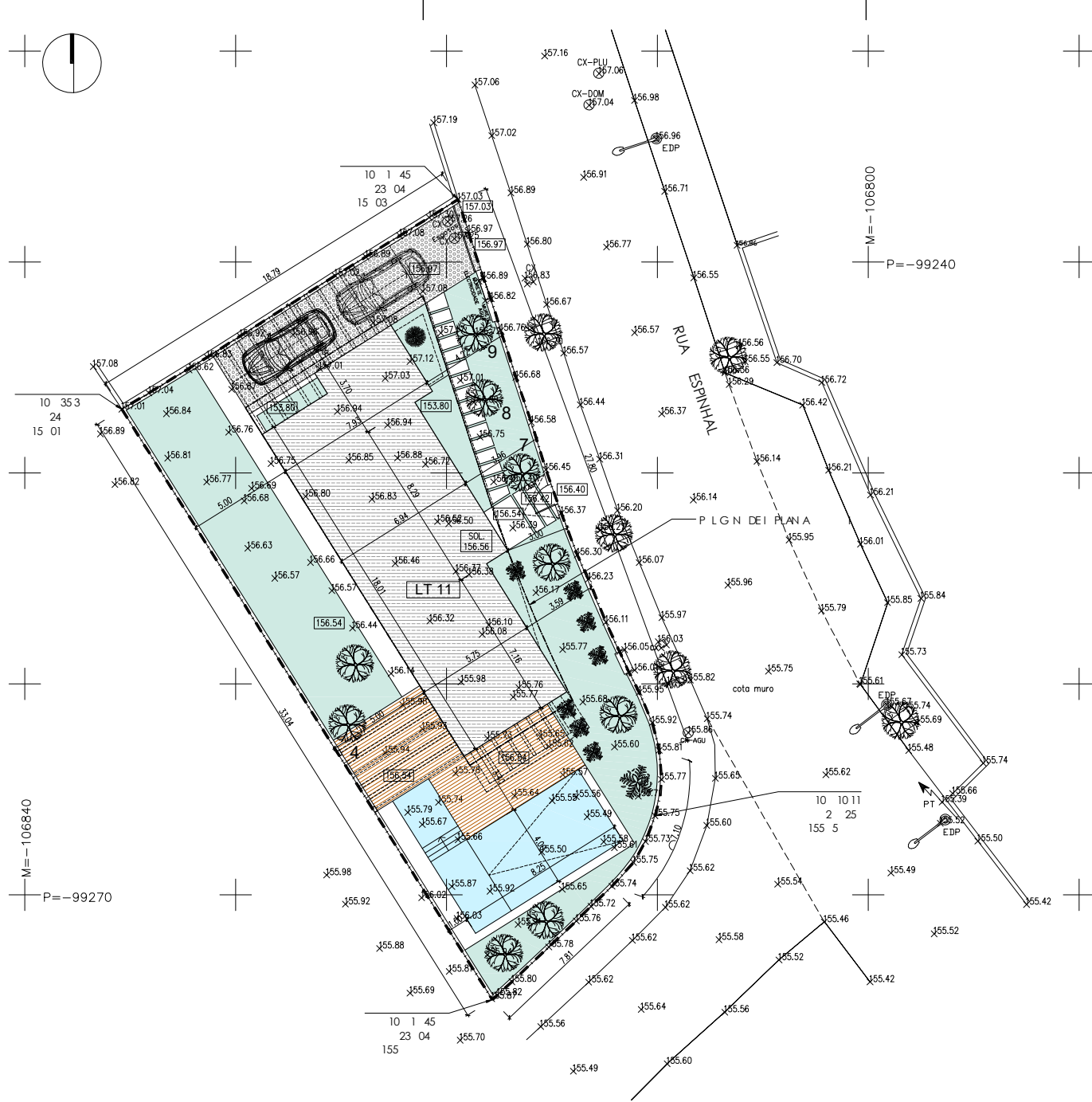

UADR DE REAS		
	READ L E	4 00m
	READE I PLAN A	123 m
	READE NS RU	1 4m
	PIS INA	3 0m
	PAI EN E SAI ER I AN I DERRAPAN E	41 m
	PAI EN E SAI ER I	44 m
	REAPARA ER ECE AL PER E EL	1 123m
	PAI EN 100 PER E EL Q ALPA	43 05m

[49.11] AS AL I RI ASD PR E
 *101.20 AS AL I RI ASD LE P CR I
 S m c : P O E R S

ARQUITETURA GUTEFORM SOLUTIONS LDA.
 PROJETO
 TECNICO ARQ. ALEXANDRE NUNES OA7189

CLIENTE AGOSTINHO EMANUEL - CONSTRUÇÃO, REMODELAÇÃO E REABILITAÇÃO, UNIPessoal, LDA
 DATA PROJ. SETEMBRO 2024
 GESTÃO OBRA Grupo GUTEFORM®

PLANTA de IMPLANTAÇÃO georref. (Desenhos finais)
 PROJETO DE ARQUITETURA PROJETO Nº H03.506_22
 LOCAL RUA ESPINHAL LT 11 - ABRUNHEIRA - SINTRA

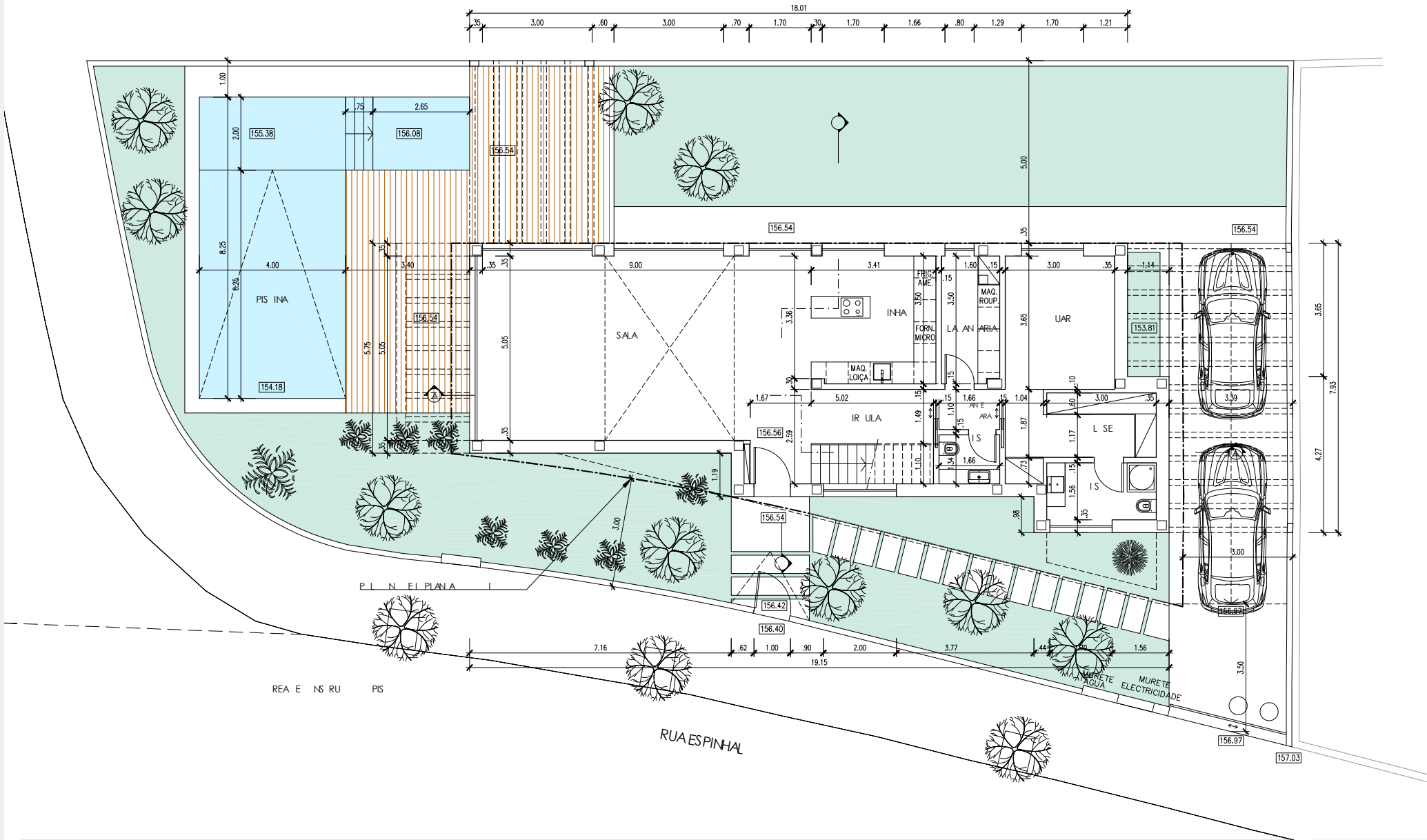

ARQUITECTURA GUTEFORM SOLUTIONS LDA.
 PROJETO
 TECNICO ARQ. ALEXANDRE NUNES OA7189

CLIENTE AGOSTINHO EMANUEL - CONSTRUÇÃO, REMODELAÇÃO E REABILITAÇÃO, UNIPessoal, LDA
 DATA PROJ. SETEMBRO 2024
 GESTÃO OBRA Grupo GUTEFORM®

PLANTA do PISO 1 (Desenhos finais)

PROJETO DE ARQUITECTURA
 LOCAL RUA ESPINHAL LT 11 - ABRUNHEIRA - SINTRA

PROJETO N° H03.506_22

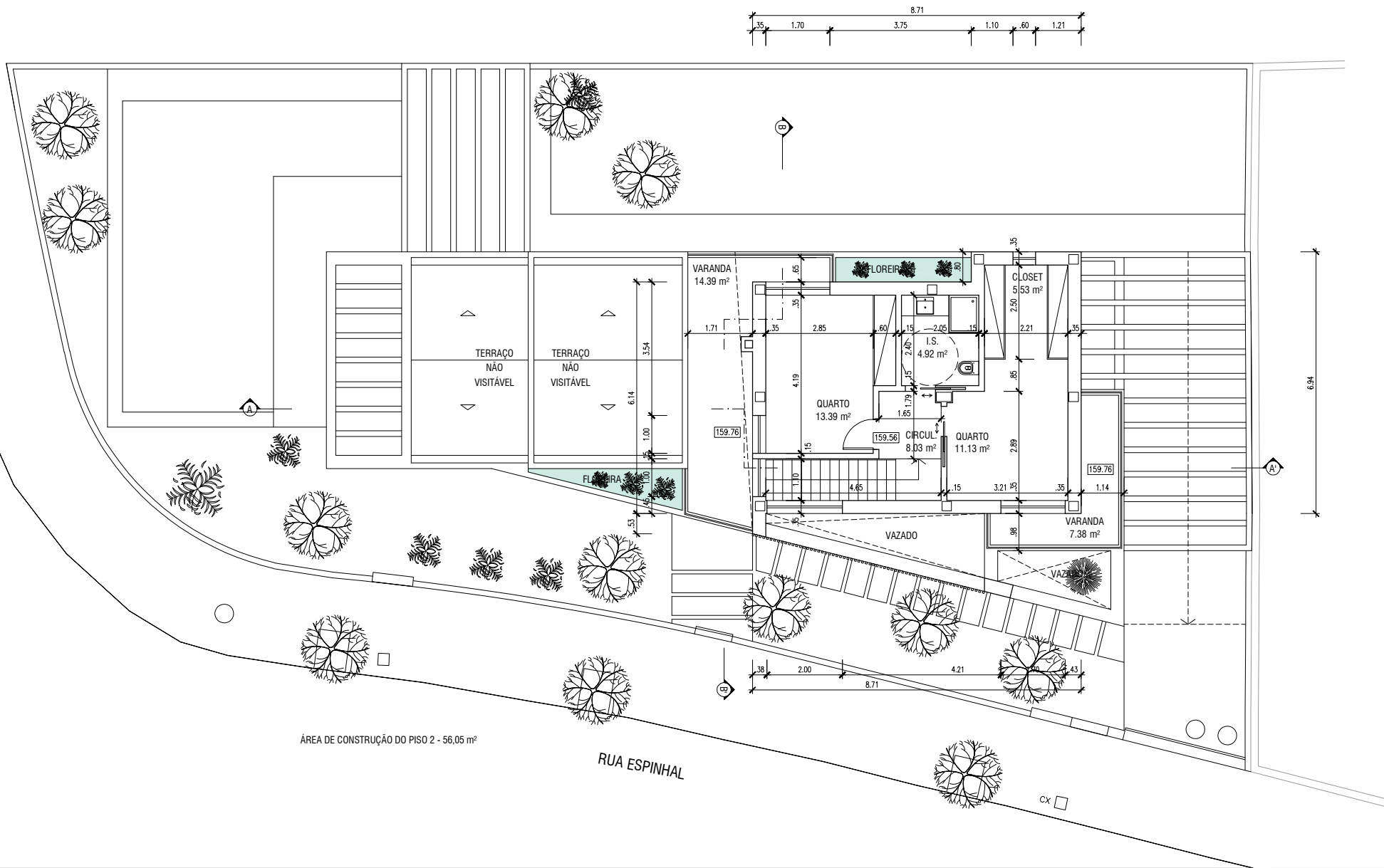

ARQUITETURA GUTEFORM SOLUTIONS LDA.
 PROJETO
 TECNICO ARQ. ALEXANDRE NUNES OA7189

CLIENTE AGOSTINHO EMANUEL - CONSTRUÇÃO, REMODELAÇÃO E REABILITAÇÃO, UNIPESSOAL, LDA
 DATA PROJ. SETEMBRO 2024
 GESTÃO OBRA Grupo GUTEFORM®

PLANTA do PISO 2 (Desenhos finais)

PROJETO DE ARQUITETURA PROJETO N° H03.506_22
 LOCAL RUA ESPINHAL LT 11 - ABRUNHEIRA - SINTRA

ARQ.

04

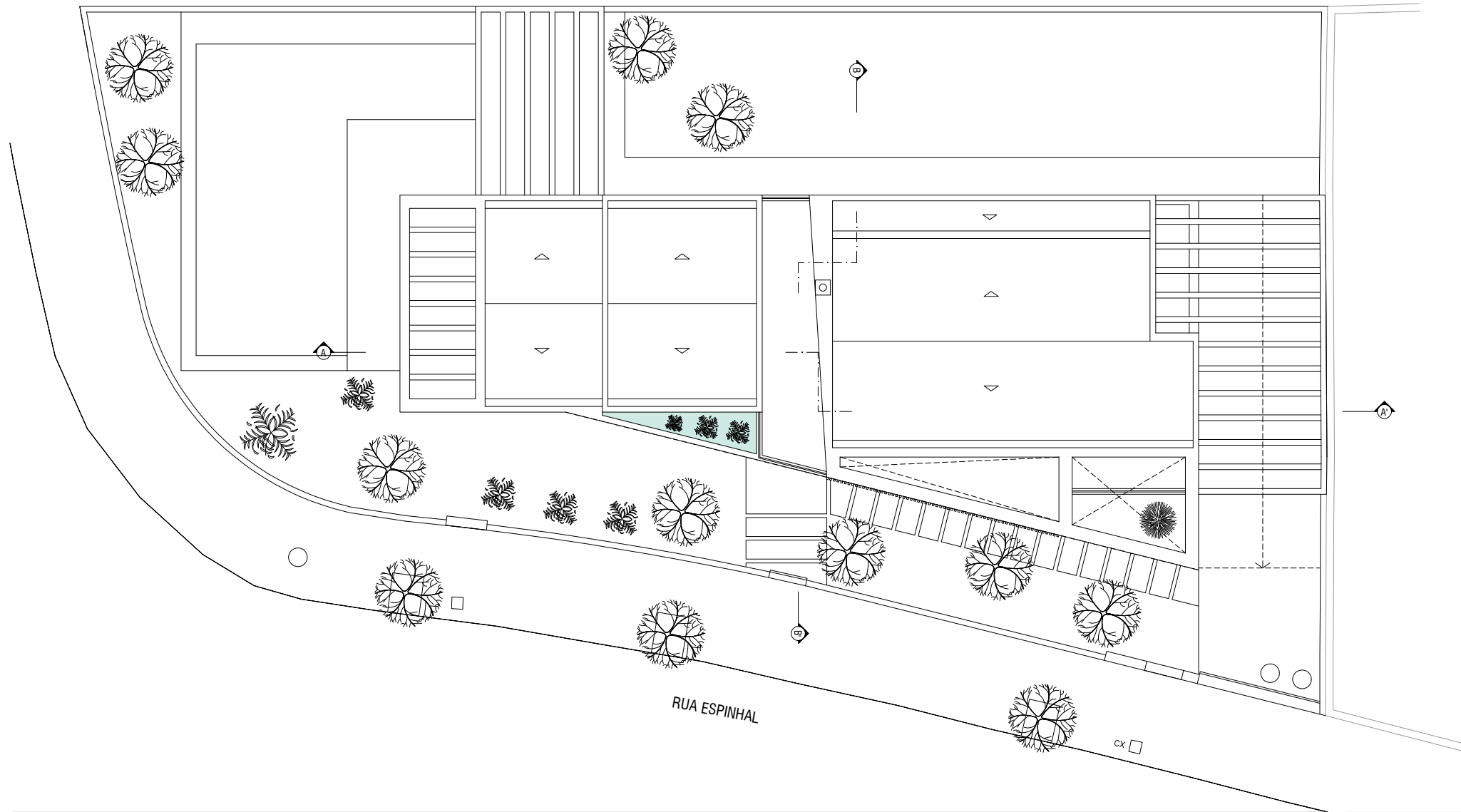

ARQUITETURA GUTEFORM SOLUTIONS LDA.
 PROJETO
 TECNICO ARQ. ALEXANDRE NUNES OA7189

CLIENTE AGOSTINHO EMANUEL - CONSTRUÇÃO, REMODELAÇÃO E REABILITAÇÃO, UNIPessoal, LDA
 DATA PROJ. SETEMBRO 2024
 GESTÃO OBRA Grupo GUTEFORM®

PLANTA da COBERTURA (Desenhos finais)

PROJETO DE ARQUITETURA PROJETO Nº H03.506_22
 LOCAL RUA ESPINHAL LT 11 - ABRUNHEIRA - SINTRA

ARQ.

05

ESC. 1/100

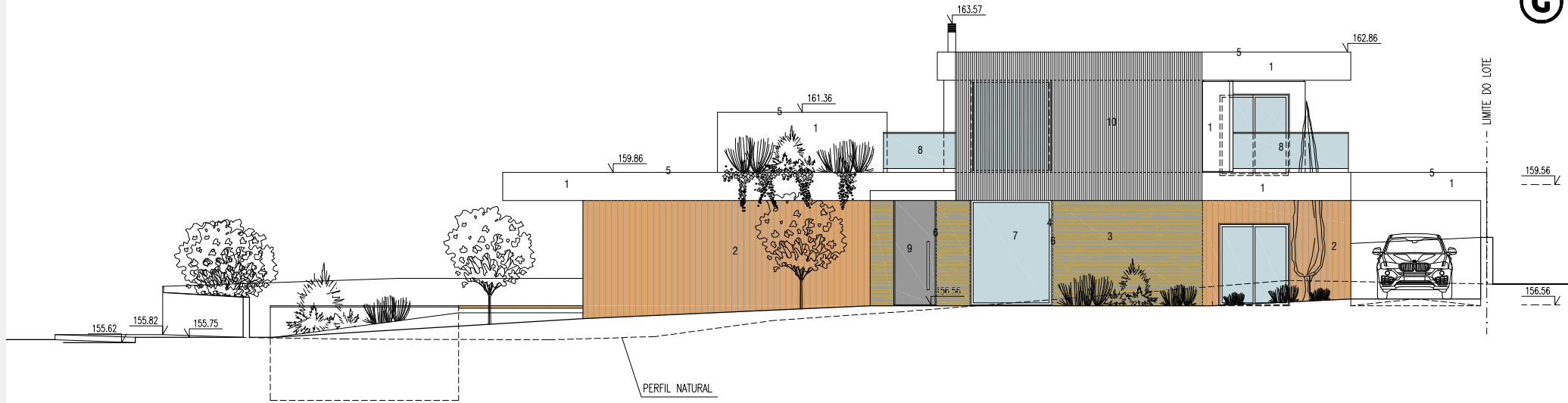

ALÇADO PRINCIPAL

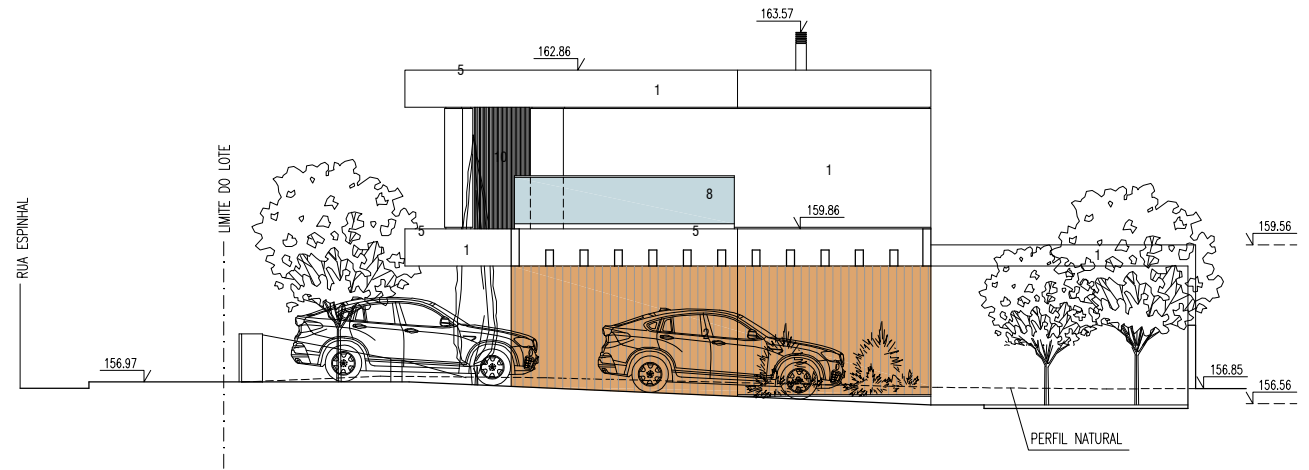

ALÇADO LATERAL DIREITO

LEGENDA

- | | |
|--|---|
| 1. REBOCO AREADO FINO PINTADO À COR BRANCO | 6. PEITO/SOLEIRA EM GRANITO EM TOM PRETO |
| 2. REVESTIMENTO EM MOSAICO CERÂMICO COM EFEITO DE MADEIRA | 7. VIDRO INCOLOR |
| 3. REVESTIMENTO A PEDRA RÚSTICA | 8. GUARDA-CORPOS EM VIDRO TEMPERADO E ESTRUTURA EM INOX |
| 4. PORTA/JANELA EM CAIXILHARIA DE ALUMÍNIO TERMOLACADO À COR CINZA | 9. PORTA METÁLICA LACADA À COR CINZA |
| 5. CAPEAMENTO EM GRANITO EM TOM PRETO | 10. PERFS EM FERRO TERMOLACADO À COR BRANCO |

ARQUITETURA GUTEFORM SOLUTIONS LDA.

PROJETO

TECNICO ARQ. ALEXANDRE NUNES OA7189

CLIENTE AGOSTINHO EMANUEL - CONSTRUÇÃO, REMODELAÇÃO E REABILITAÇÃO, UNIPESSOAL, LDA

DATA PROJ. SETEMBRO 2024

GESTÃO OBRA Grupo GUTEFORM®

ALÇADOS (Desenhos finais)

PROJETO DE ARQUITETURA

LOCAL RUA ESPINHAL LT 11 - ABRUNHEIRA - SINTRA

PROJETO N° H03.506_22

ARQ.

06

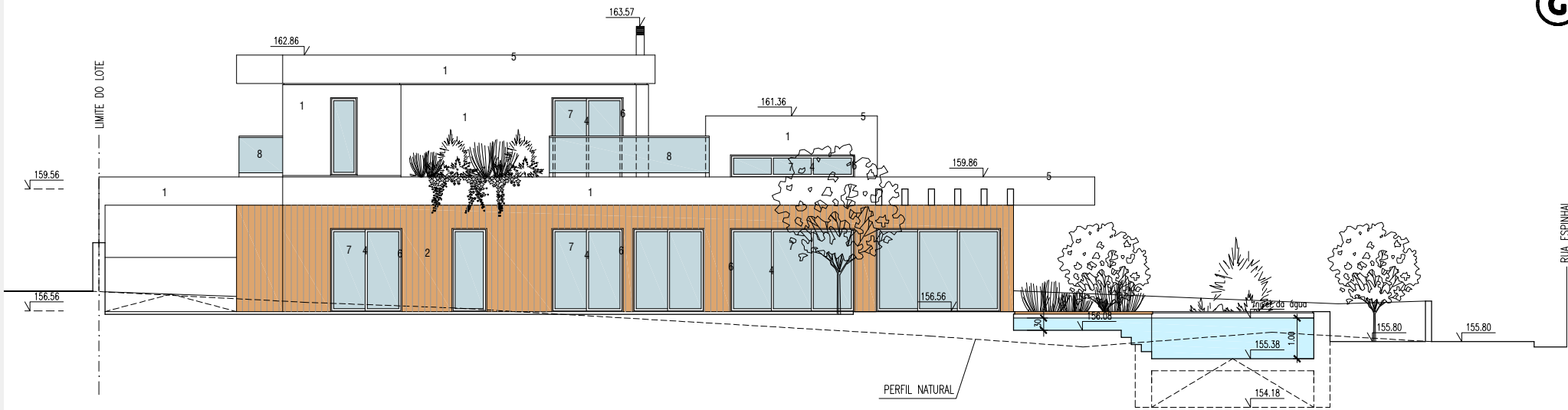

ALÇADO TARDOZ

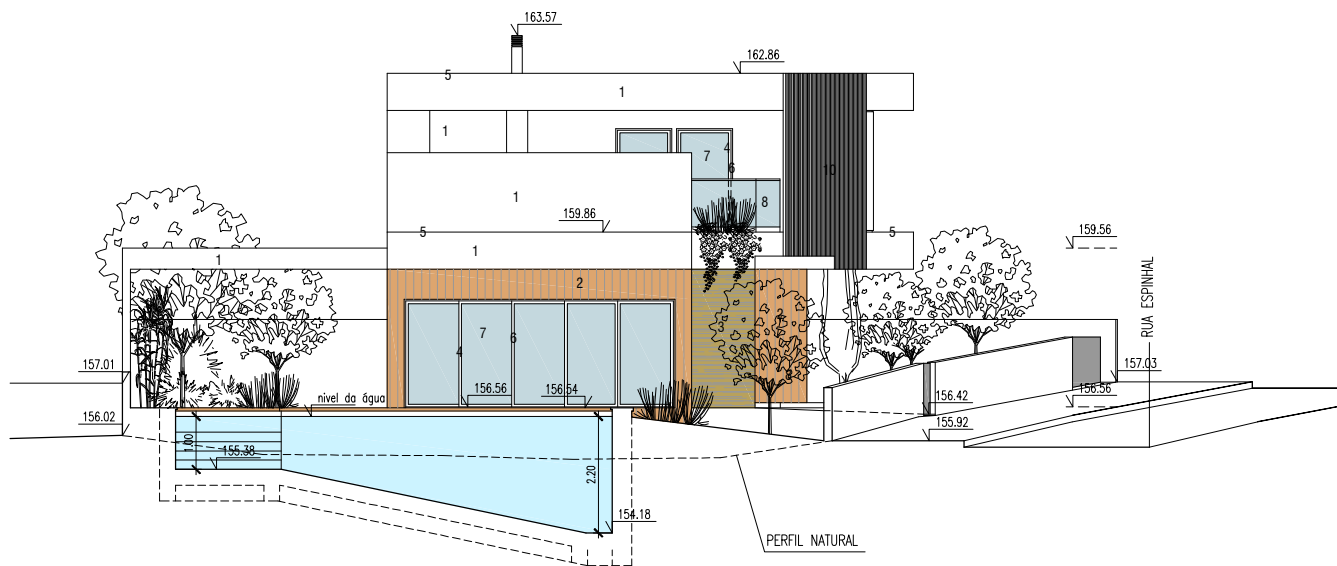

ALÇADO LATERAL ESQUERDO

LEGENDA

- | | |
|---|---|
| 1. REBOCO AREADO FINO PINTADO À COR BRANCO | 6. PEITO/SOLEIRA EM GRANITO EM TOM PRETO |
| 2. REVESTIMENTO EM MOSAICO CERÂMICO COM EFEITO DE MADEIRA | 7. VIDRO INCOLOR |
| 3. REVESTIMENTO A PEDRA RÚSTICA | 8. GUARDA-CORPOS EM VIDRO TEMPERADO E ESTRUTURA EM INOX |
| 4. PORTA/JANELA EM CAXILHARIA DE ALUMÍNIO TERMOLACADO À COR CINZA | 9. PORTA METÁLICA LACADA À COR CINZA |
| 5. CAPEAMENTO EM GRANITO EM TOM PRETO | 10. PERIS EM FERRO TERMOLACADO À COR BRANCO |

ARQUITETURA GUTEFORM SOLUTIONS LDA.

PROJETO

TECNICO ARQ. ALEXANDRE NUNES OA 7189

CLIENTE AGOSTINHO EMANUEL - CONSTRUÇÃO, REMODELAÇÃO E REABILITAÇÃO, UNIPESSOAL, LDA

DATA PROJ. SETEMBRO 2024

GESTÃO OBRA Grupo GUTEFORM®

ALÇADOS (Desenhos finais)

PROJETO DE ARQUITETURA

LOCAL RUA ESPINHAL LT 11 - ABRUNHEIRA - SINTRA

PROJETO N° H03.506_22

ARQ.

07

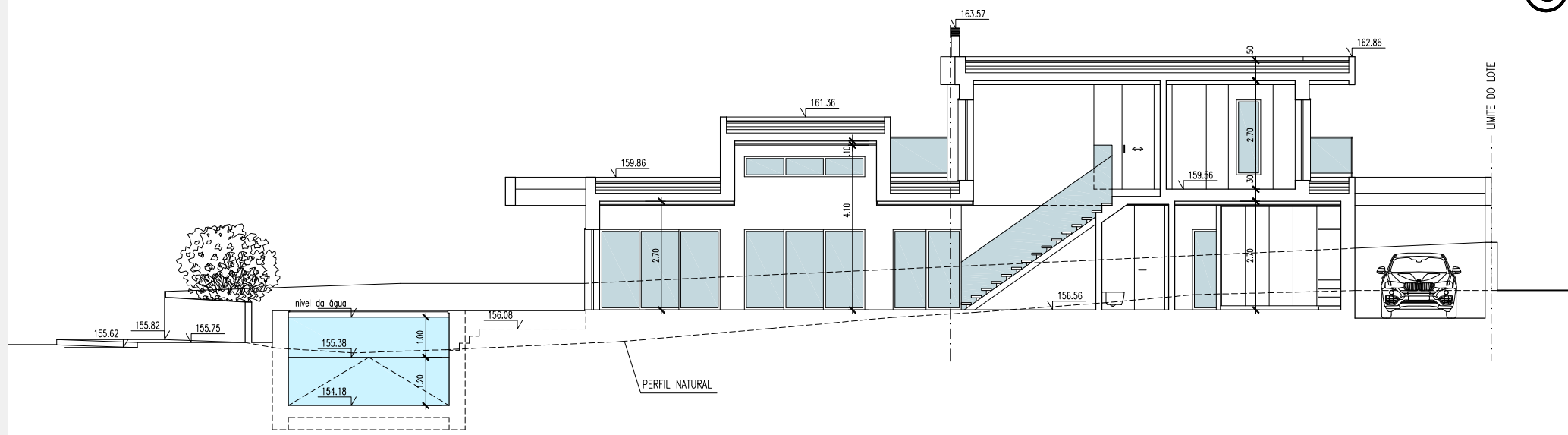

CORTE AA'

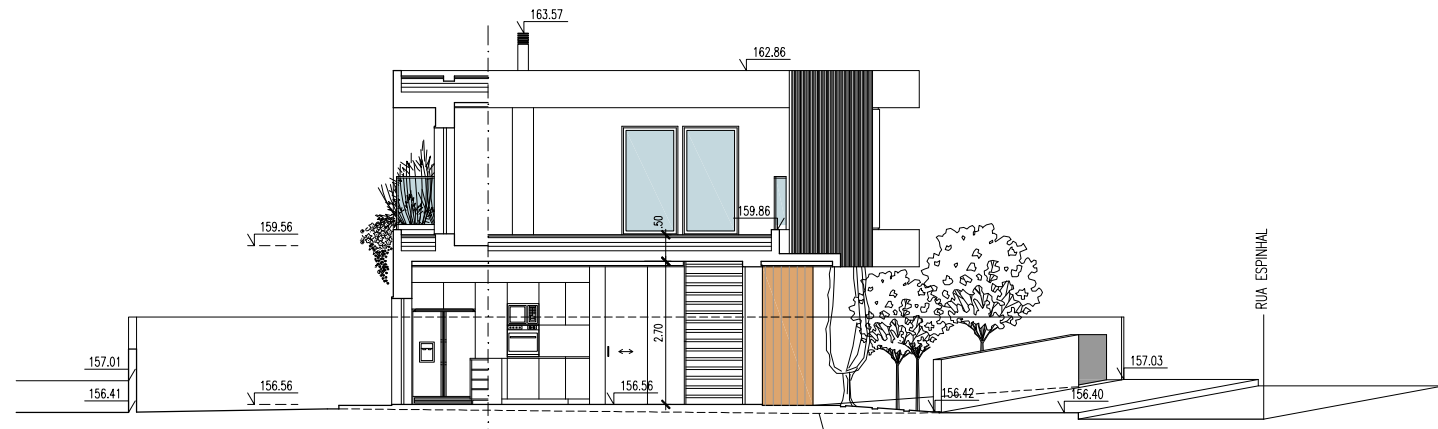

CORTE BB'

ARQUITETURA GUTEFORM SOLUTIONS LDA.
 PROJETO
 TECNICO ARQ. ALEXANDRE NUNES OA7189

CLIENTE AGOSTINHO EMANUEL - CONSTRUÇÃO, REMODELAÇÃO E REABILITAÇÃO, UNIPessoal, LDA
 DATA PROJ. SETEMBRO 2024
 GESTÃO OBRA Grupo GUTEFORM®

CORTES (Desenhos finais)

PROJETO DE ARQUITETURA PROJETO Nº H03.506_22
 LOCAL RUA ESPINHAL LT 11 - ABRUNHEIRA - SINTRA

© Este desenho é propriedade de GrupoGUTEFORM® Arquitetura&Design Lda Nif. 513697366, e não poderá ser Reproduzido, Divulgado ou Copiado no total ou em parte sem a autorização expressa dos seus autores. Reservados todos os direitos pela Legislação em vigor. DEC. LEI 63/85 de 14 de Março

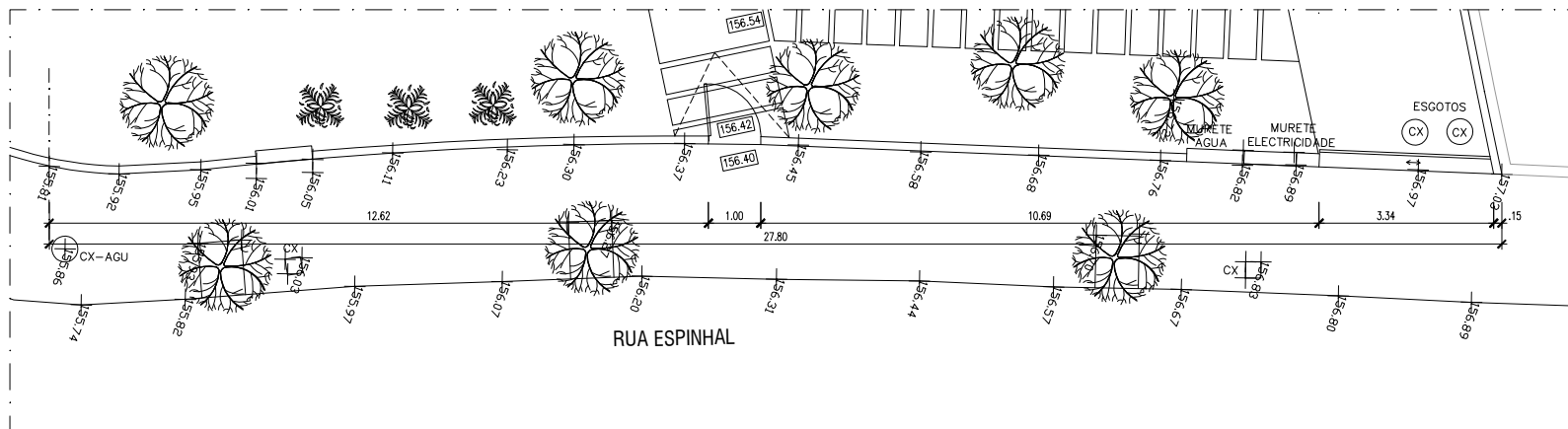

PLANTA DO MURO

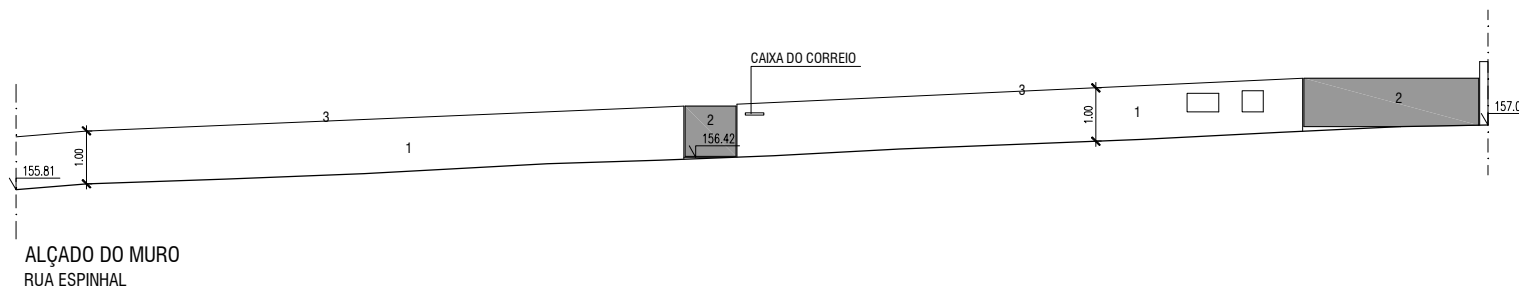

ALÇADO DO MURO
RUA ESPINHAL

LEGENDA

1. REBOCO AREADO FINO PINTADO À COR BRANCO
2. PORTÃO METÁLICO PINTADO A ESMALTE À COR CINZA
3. CAPEAMENTO EM GRANITO EM TOM PRETO

ARQUITETURA GUTEFORM SOLUTIONS LDA.
 PROJETO
 TECNICO ARQ. ALEXANDRE NUNES OA 7189

CLIENTE AGOSTINHO EMANUEL - CONSTRUÇÃO, REMODELAÇÃO E REABILITAÇÃO, UNIPessoal, LDA
 DATA PROJ. SETEMBRO 2024
 GESTÃO OBRA Grupo GUTEFORM®

MURO de VEDAÇÃO (Rua Espinhal) (Desenhos finais)
 PROJETO DE ARQUITETURA
 LOCAL RUA ESPINHAL LT 11 - ABRUNHEIRA - SINTRA

PROJETO N° H03.506_22

ARQ.

09

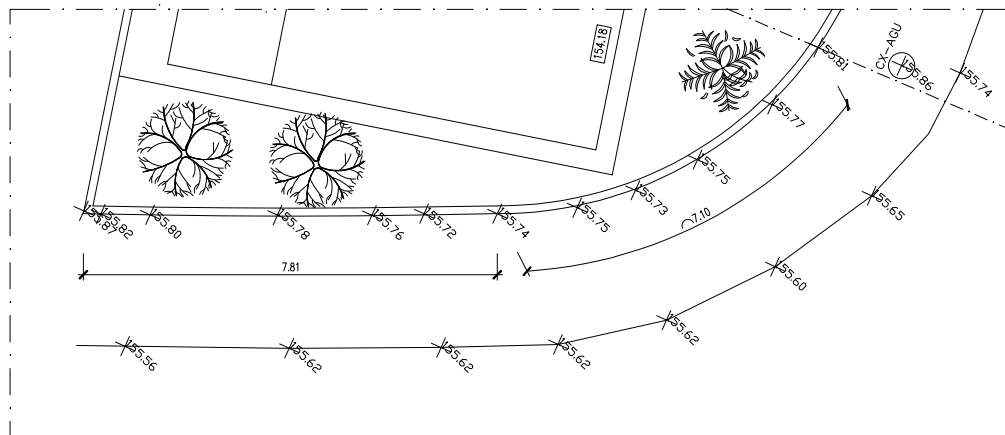

PLANTA DO MURO

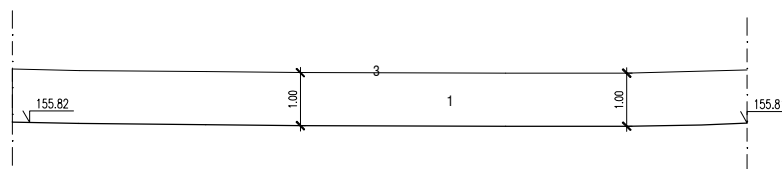

ALÇADO DO MURO
IMPASSE

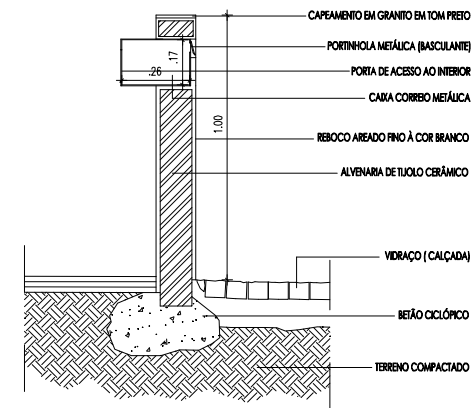

PORMENOR CAIXA DE CORREIO

CORTE DO MURO

ESCALA 1:20

LEGENDA

1. REBOCO AREADO FINO PINTADO À COR BRANCO
2. PORTÃO METÁLICO PINTADO A ESMALTE À COR CINZA
3. CAPEAMENTO EM GRANITO EM TOM PRETO

ARQUITETURA GUTEFORM SOLUTIONS LDA.
 PROJETO
 TÉCNICO ARQ. ALEXANDRE NUNES OA 7189

CLIENTE AGOSTINHO EMANUEL - CONSTRUÇÃO, REMODELAÇÃO E REABILITAÇÃO, UNIPessoal, LDA
 DATA PROJ. SETEMBRO 2024
 GESTÃO OBRA Grupo GUTEFORM®

MURO de VEDAÇÃO (Impasse) (Desenhos finais)

PROJETO DE ARQUITETURA

PROJETO N° H03.506_22

LOCAL RUA ESPINHAL LT 11 - ABRUNHEIRA - SINTRA

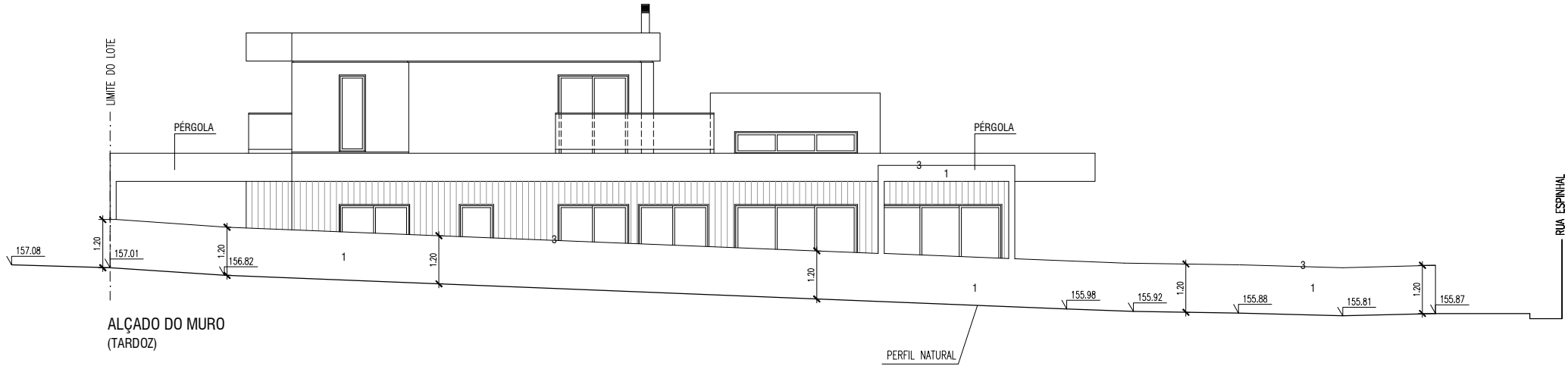

ALÇADO DO MURO
(TARDOZ)

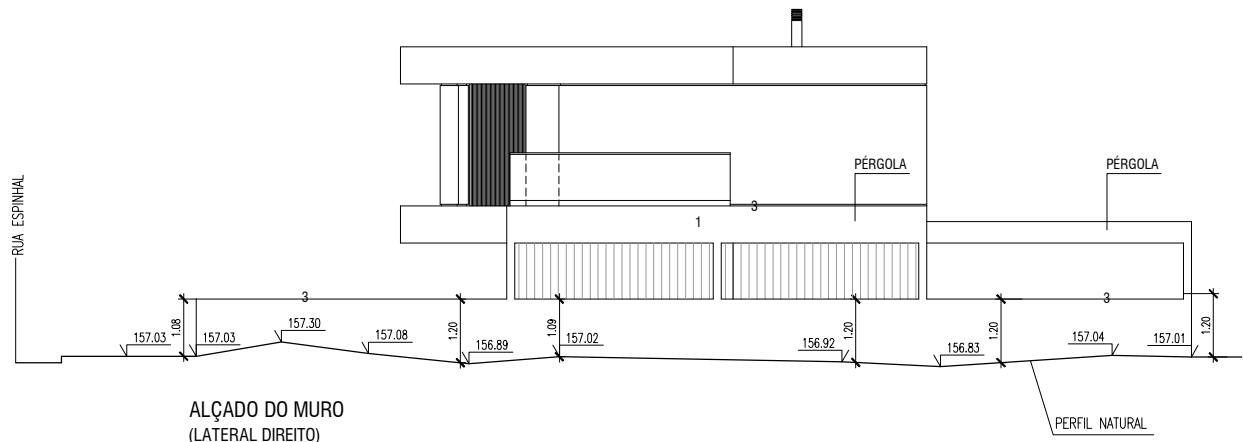

ALÇADO DO MURO
(LATERAL DIREITO)

LEGENDA

- 1. REBOCO AREADO FINO PINTADO À COR BRANCO
- 2. PORTÃO METÁLICO PINTADO A ESMALTE À COR CINZA
- 3. CAPEAMENTO EM GRANITO EM TOM PRETO

ARQUITETURA GUTEFORM SOLUTIONS LDA
 PROJETO
 TÉCNICO AR ALEXANDRE NUNES QA 1

CLIENTE AGOSTINHO EMANUEL CONSTRUÇÃO REMODELAÇÃO E REABILITAÇÃO UNIPessoal LDA
 DATA PROJ SETEMBRO 202
 GESTÃO OBRA G GUTEFORM

MURO de VEDAÇÃO (tardoz e lat. direito) (D)
 PROJETO DE ARQUITETURA PROJETO NHO 0 2 2
 LOCAL RUA ESPINHAL LT 11 ABRUNHEIRA SINTRA

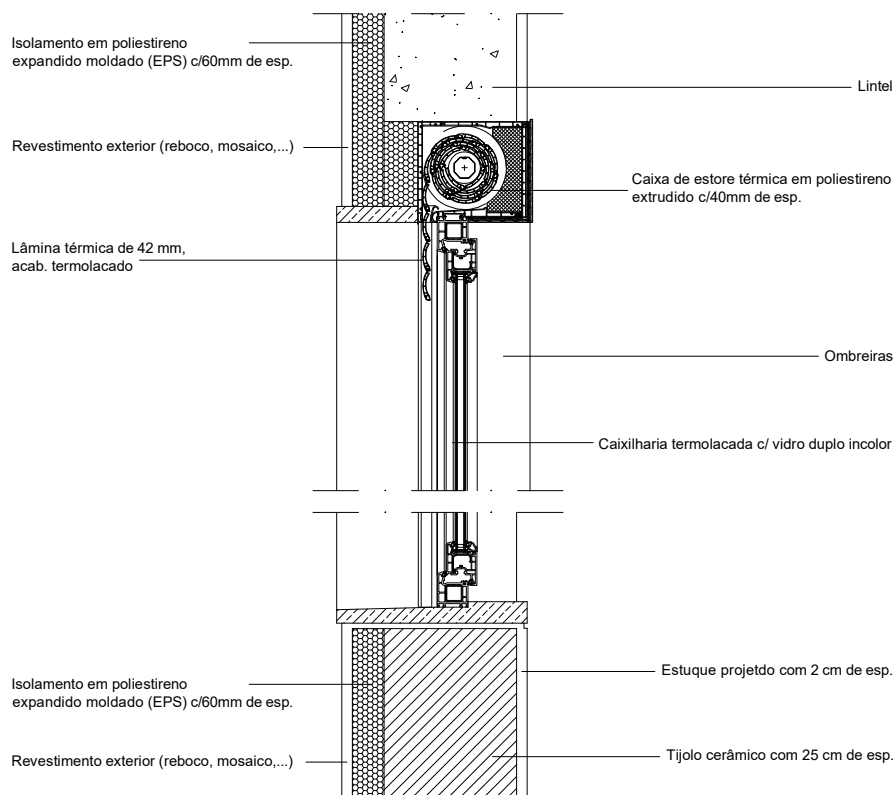

Pormenor da fachada c/ caixa de estore

Escala 1:10

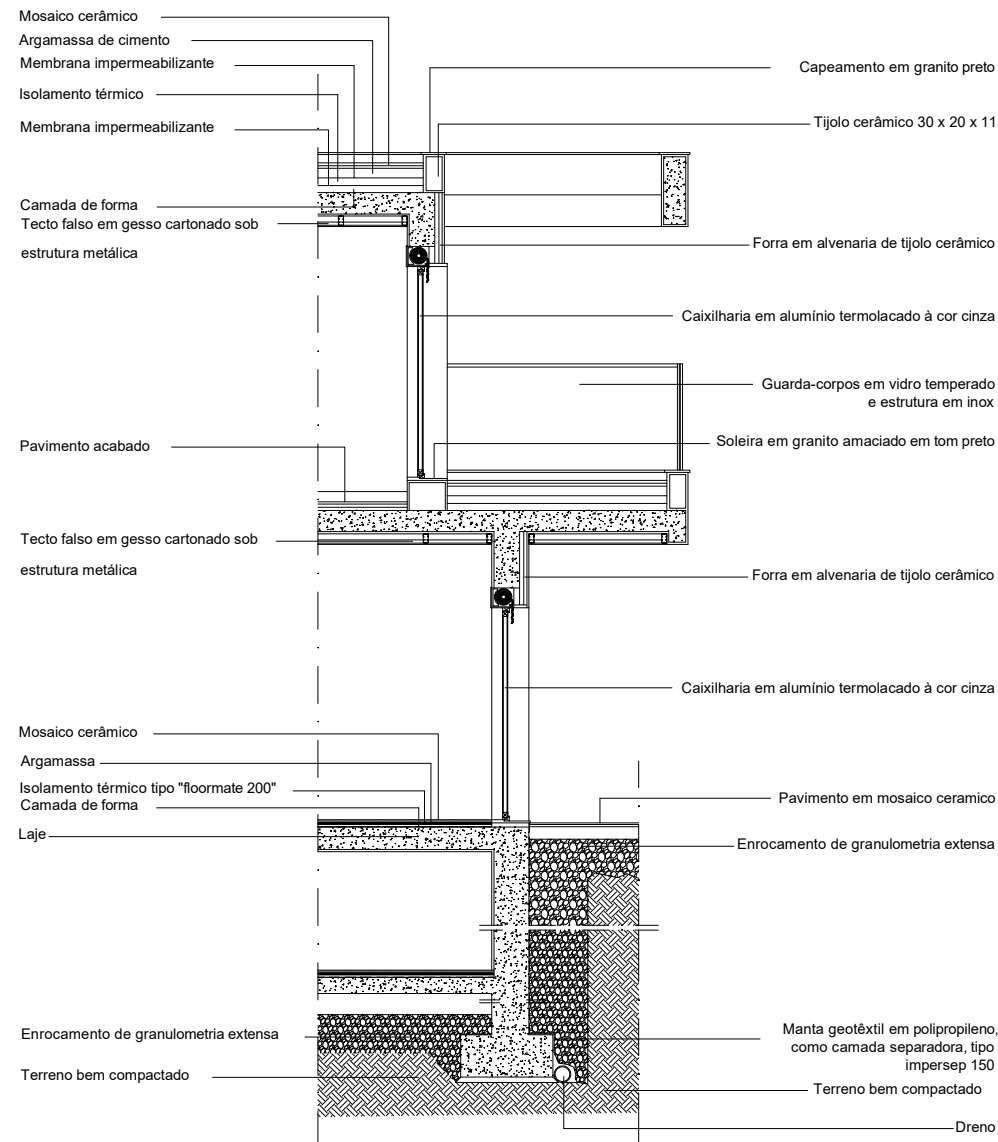

Pormenor construtivo

Escala 1:50

ARQUITETURA GUTEFORM SOLUTIONS LDA.
 PROJETO
 TECNICO ARQ. ALEXANDRE NUNES OA 7189

CLIENTE AGOSTINHO EMANUEL - CONSTRUÇÃO, REMODELAÇÃO E REABILITAÇÃO, UNIPESSOAL LDA
 DATA PROJ. SETEMBRO 2024
 GESTÃO OBRA Grupo GUTEFORM®

PORMENORES CONSTRUTIVOS (Desenhos finais)
 PROJETO DE ARQUITETURA
 LOCAL RUA ESPINHAL LT 11 - ABRUNHEIRA - SINTRA
 PROJETO N° H03.506_22

ARQ.

12

ESC. 1/50; 1/10

